STOUPACÍ PÁSY

Severní **Amerika**: Black Diamond Equipment, Ltd.
2084 East 3900 South
Salt Lake City, UT 84124

Evropa: Black Diamond Europe
Hans-Maier-Straße 9
6020, Innsbruck, Rakousko

© Black Diamond Equipment, Ltd. 2020 MM5809_H

Dovozce pro ČR: HUDYsport a.s., Bynovec 138, 40502
Děčín, Česka republika, www.hudy.cz

⚠ VAROVÁNÍ [CZ]

Nebezpečí neoddělitelně patří k lyžování. Dobře zvažte rizika spojená s tímto sportem dříve, než se rozhodnete aktivně zapojit. Jste odpovědní za své činy a svá rozhodnutí. Než začnete tento výrobek používat, pozorně si přečtěte všechny přiložené instrukce a upozornění a snažte se jim porozumět. Seznamte se se zásadami správného použití. Získejte dostatečnou praxi v jejich používání. Opominete-li si z jakékoli důvodu následující informací přečíst nebo se nebudete řídit přiloženými instrukcemi, mějte na paměti, že důsledky mohou být vážné, trvalé, dokonce i fatální!

NÁVOD K POUŽITÍ

MONTÁŽ A NASTAVENÍ STOUPACÍCH PÁSŮ ASCENSION A GLIDELITE

Tyto pásy jsou navržené k použití na lyže různých délek. Na špičce pásu je umístěná hrazdička pro zavléknutí na špičku lyže, proto není nutné pás ořezávat, ani jinak nastavovat jeho délku. Klip na patce je nutné upravit dle délky konkrétních lyží. Pás je nutné seříznout dle tvaru lyže i z boku, aby optimálně zakrýval skluznici a odhalovat hrany.

1. Odstraňte ochrannou folii.
2. Navlékněte hrazdičku pásu na špičku lyže.
3. Směrem od špičky k patce přitlačte pás na lyži, aby byl vycentrovaný a napnutý. Ujistěte se, že je celý pás správně nalepený na lyži.
4. Protáhněte klip na konci pásu příslušným otvorem v pogumovaném pásku tak, aby byl zůstal pás napnutý a přiléhal až k patce lyže.

BOČNÍ ÚPRAVA PÁSU - SEŘÍZNUTÍ

1. Nalepte pás tak, aby o 2 mm přesahoval hranu lyže (přibližně o šířku hrany lyže) na té straně, kterou budete ořezávat. Použijte hranu lyže jako vodítko a směrem od špičky lyže k patce odřízněte jedním řezem přesahující pás.

2. Přelepte pás cca o 4 mm na opačnou stranu, na druhé straně, kterou budete ořezávat. Ořízněte druhou stranu.

3. Srovnejte seříznutý pás na střed lyže tak, aby klip na konci pásu a vodítko na lyži byly v zákrytu.

Hotový pás by měl být cca o 4 mm užší než lyže a hrany by měly být zcela odhalené. **(viz doprovodné ilustrace)**

MONTÁŽ A NASTAVENÍ STOUPACÍCH PÁSŮ ULTRALITE MIX SKIN - Úprava délky pásu podle délky lyže:

1. Odstraňte ochrannou folii
2. Připevněte klip pásu na patku lyže, použijte čtvrtou pozici.
3. Přilepte pás na lyži tak, aby byl napnutý a vycentrovaný, ujistěte se, že klip na konci lyže drží pevně na středu lyže.
4. Navlékněte hrazdičku na špičce pásu na špičku lyže.
5. Naznačte na pásu místo, kde se pás přilepený na lyži a očko umístěné na špičce lyže dotýkají.
6. Zkraťte pás na požadovanou délku podle naznačené rovné linky (vhodný je přiložený nůž, použití nůžek je přesnější)

Připevnění hrazdičky na špičku pásu:

1. Navlékněte hrazdičku na seříznutý konec pásu. Ujistěte se, že plaketka na pásu sedí přesně proti dorazu a sedla pro hlavičky šroubů jsou po stranách pásu s lepidlem.
2. Pomocí křížového šroubováku č. 2 zašroubujte jeden odlamovacích šroubů do sedla a skrz pás. Tip: Jakmile se šroub chytne, dejte pozor, abyste jej neprošroubovali přímo do pracovní plochy.
   POZOR: Šrouby musí být jen lehce dotažené-nepřekračujte točivý moment (doporučená hodnota točivého momentu: 5 v lbf nebo 0,56 Nm).
3. Našroubujte do plaketky zbývající šrouby.
4. Hroty šroubů odlomte kleštěmi.
5. Upravte pás z boku, viz tento návod výše.
6. Seříznete rohy pásu ve špičce.

(viz doprovodné ilustrace)

MONTÁŽ A NASTAVENÍ STOUPACÍCH PÁSŮ SPLITBOARD Úprava délky pásu:

1. Odstraňte ochrannou folii
2. Připevněte středový klip pásu na patku lyže, umístěte na střed.

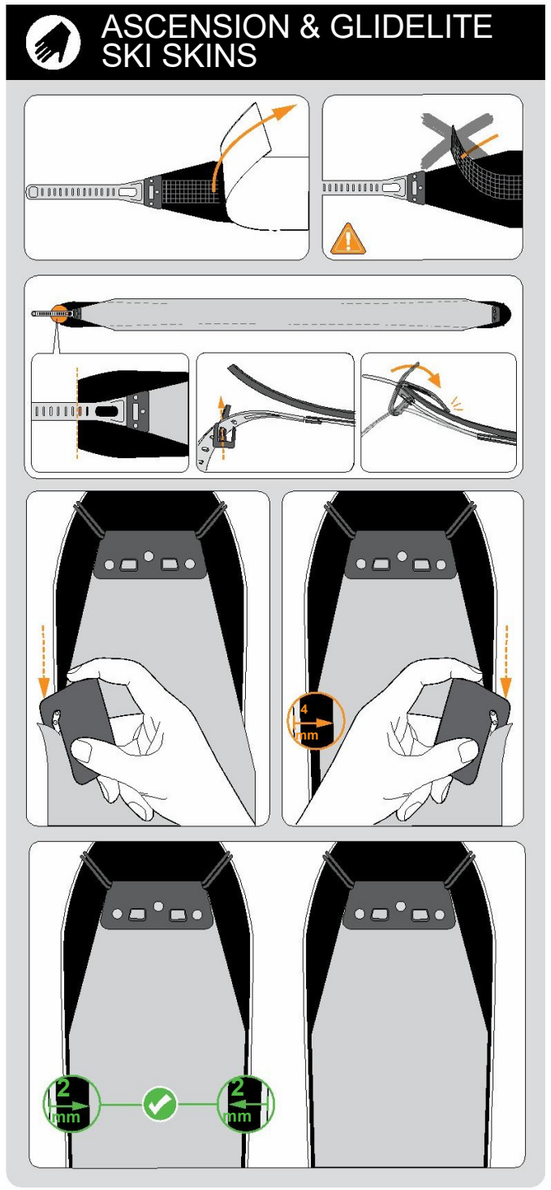

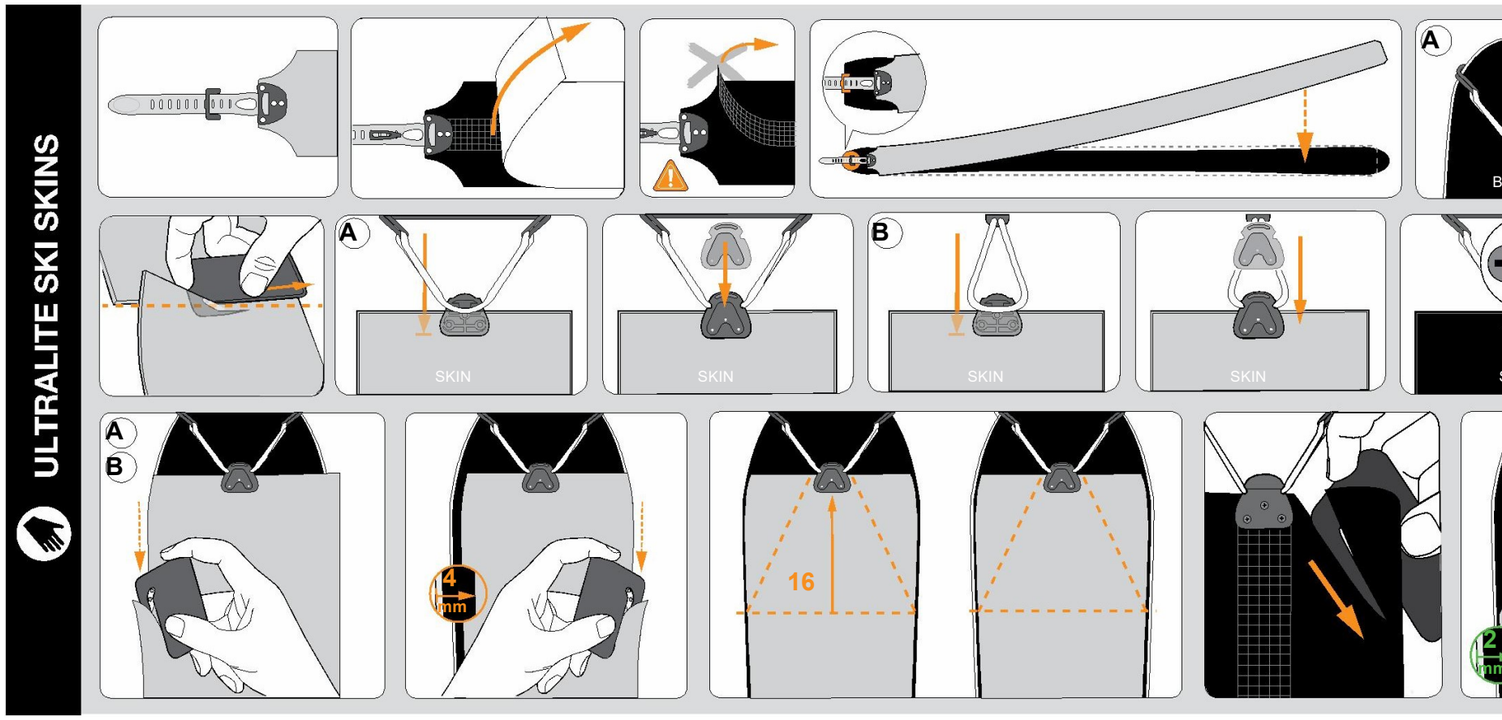

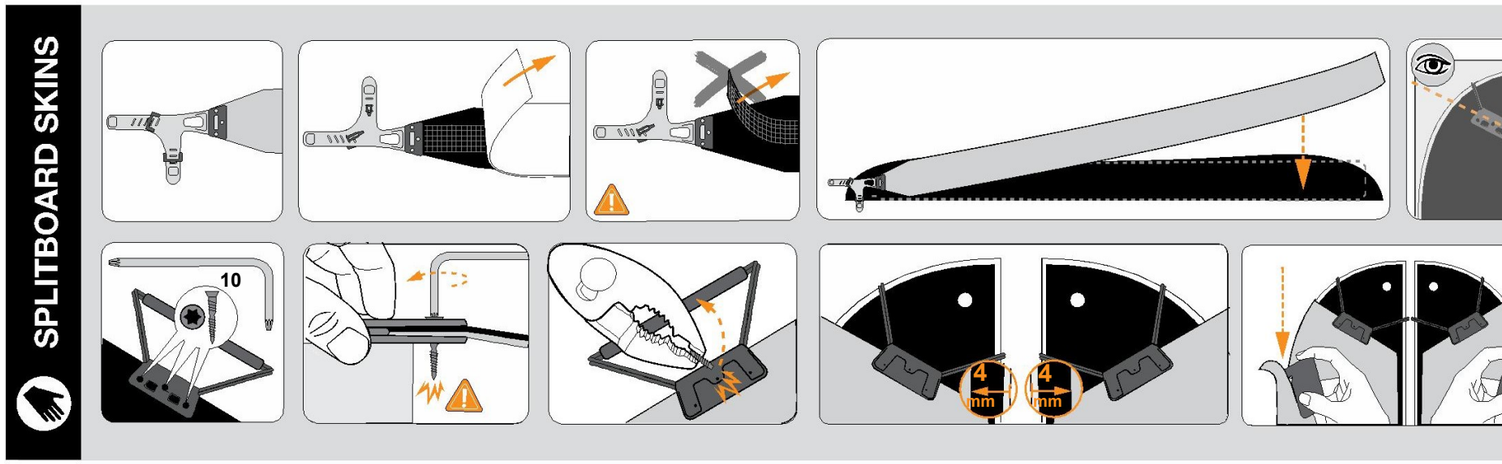

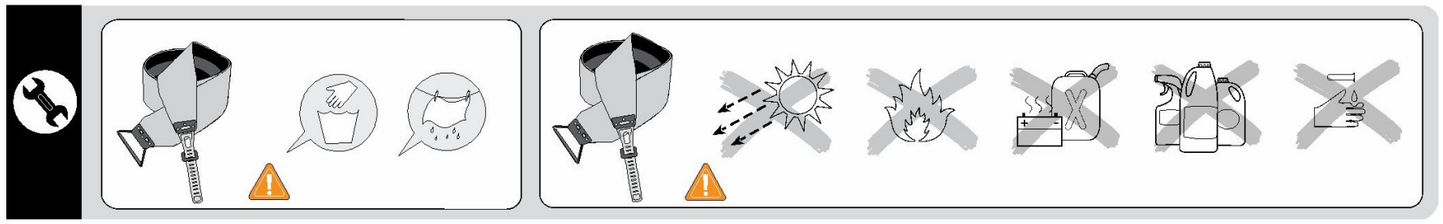

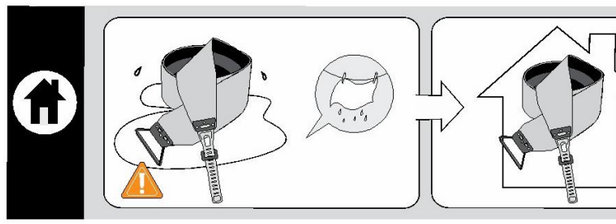

3. Ujistěte se, že koncový klip pevně drží na pásu a vnitřní hrana pásu koresponduje s rovnou hranou prkna. Pokud je potřeba, upravte klipy na patkách.
4. Navlékněte očko s hrazdičkou na špičku prkna.
5. Označte na pásu místo, kde se setkává s očkem.
6. Seříznete pás na pod úhlem na požadovanou délku (použijte přiložený nožík, ovšem nůžky jsou přesnější).

Připevnění hrazdičky na špičku pásu:

1. Umístěte kovovou hrazdičku na špičku lyže.
2. Navlékněte kovovou plaketku na seříznutý konec pásu a označte na pásu její pozici.
3. Sundejte pás z prkna a umístěte plastovou plaketku na stranu pásu s vlasem.

4. Použijte přiložený T10 Torx, zašroubujte jeden odlamovací šroub do sedla, pásu a plastové plaketky. Tip: Jakmile se šroub chytne, dejte pozor, abyste jej neprošroubovali přímo do pracovní plochy. POZOR: Šrouby musí být jen lehce dotažené-nepřekračujte točivý moment
   (doporučená hodnota točivého momentu: 5 v lbf nebo 0,56 Nm).
5. Našroubujte do plaketky zbývající šrouby.
6. Hroty šroubů odlomte kleštěmi.
7. Posuňte pás o 4 mm přes rovnou hranu prkna a seříznete pás z boku, použijte hranu jako vodítka pro
8. Seříznete rohy pásu ve špičce.

(**viz doprovodné ilustrace**)

STOUPACÍ PÁSY KICKER

1. Odstraňte ochrannou folii a umístěte na střed lyže, srovnejte podle odrazové zóny. Pokud mate lyže bezvoskovou úpravou/šupiny, umístěte pásy tak, aby konec pásu vzadu směrem k patce přesahoval o cca 5 cm tuto zónu. Tímto zajistíte, aby konec pásu spolehlivě přilnul k hladké skluznici lyže.

2. Obtočte popruh kolem špičky lyže a zapněte přezku.

POZNÁMKA: Ujistěte se, že popruh drží pevně na místě a posuvná deska je umístěná bezpečně na skluznici lyže. Patku pásu můžete pro lepší přilnavost pásu upravit do půlkulatého tvaru. (**viz doprovodné ilustrace)**

PÉČE A ÚDRŽBA

Přenosné folie - Chear Sheets

Díky použití přenosných folií je možné pásy snadněji oddělit a uchovat lepidlo pásu I při dlouhodobém skladování. Důsledně používejte přenosné fólie při skladování, pásy skladujte na chladném a suchém místě a opatřené přenosnou fólií.

Po delším skladování, odstraňte přenosné fólie při pokojové teplotě, nikdy ne při teplotách pod bodem mrazu. Vystavení vysokým teplotám může způsobit změknutí lepidla, deformovat přenosné fólie ze síťoviny a poškodit povrch lepidla.

1. Přestřihněte přenosné fólie na dva stejné díly, aby jejich délka byla rovná nejméně polovině délky pásku. Jedna folie je určená pro jeden pás v páru.
2. Přiložte zkrácenou přenosnou fólii na špičku nebo patku pásu, pás přilepte a přehněte, volnou část pásu přilepte na druhou stranu přenosky.

(**viz doprovodné ilustrace)**

SKLADOVÁNÍ A PŘEPRAVA

Pro delší skladování-doma nalepte doma pásy na přenosnou fólii a uložte na suché a chladné místo, abyste uchovali vlastnosti lepidla.
Použijte váček na uskladnění pásů, abyste je uchovali v čistotě. Po skladování na delší dobu, sundejte přenosnou fólii sundávejte nejlépe při pokojové teplotě.

- Nevystavujte pásy vysokým teplotám.
- Uchovávejte skluznice lyží suché a čisté.
- Pro obnovu lepidla používejte výhradně výrobky Black Diamon.
- Na túře pásy složte lepidlem k sobě, začněte od prostředka a pokračujte směrem ke koncům tak, aby se oba konce setkaly.
- Za chladných podmínek, uchovávejte pásy pod bundou.
- Zabraňte kontaktu lepidla se sněhem.
- Pokud začnou pásy namrzat nebo lepit sníh na straně vlasu, aplikujte buď Black Diamond Glop Stopper Wax nebo Nikwax Ski Skin Proof.

(**viz doprovodné ilustrace**)

OMEZENÁ ZÁRUKA

Po dobu jednoho roku od nákupu, pokud zákon nestanoví jinak, zaručuje Black Diamond prvnímu maloobchodnímu kupujícímu pouze to, že výrobky Black Diamond jsou prosté vad materiálu a zpracování, a tak byly prvně prodány. Pokud jste obdrželi vadný produkt, vraťte jej a BD tento výrobek vymění za následujících podmínek: Záruka se nevztahuje na výrobky, které se vykazují běžné opotřebení nebo nesprávné použití nebo údržbu, výrobek byl upraven/změněn nebo jakýmkoli způsobem poškozen.